ЛИЧНОЕ ВРЕМЯ

центр красоты и здоровья

Прайс-лист на услуги кабинета косметологии

HOLY LAND
COSMETICS

Уходовые программы на профессиональной косметике Holy Land

Очищение кожи

Чистка атравматичная 60 мин.	2600 руб
(демакияж, предпилинг, пилинг, размягчающий лосьон, узи-чистка, механическая чистка, успокаивающая маска)	
Чистка механическая 40 мин.	2000 руб
(демакияж, размягчающий лосьон/вапоризатор, механическая чистка, успокаивающая маска)	
Чистка спины 60 мин.	3000 руб
Чистка зоны декольте 60 мин.	3000 руб
Дарсонваль	300 руб

Пилинги

ABR – профессиональный пилинг кожи 60 мин.	2800 руб
(демакияж, предпилинг, поверхностно-срединный пилинг, ферментативный пилинг,маска по типу кожи, защитный крем)	
Молочный пилинг 30% 30 мин.	2500 руб
Анти-акне пилинг 30 мин.	2500 руб
«Желтый» пилинг 30 мин.	2500 руб
Отбеливающий пилинг 30 мин.	2500 руб
TCA-15 (поверхностно-срединный) 30 мин.	2500 руб
TCA-25 (срединный) 30 мин.	3000 руб
Пилинг (на выбор косметолога) + плазмолифтинг	6000 руб

Прайс-лист на услуги кабинета косметологии

Плазмолифтинг

Лицо (2 пробирки)	5000 руб
Лицо + шея (3 пробирки)	7500 руб
Лицо + шея + волосы + руки	10000 руб
Волосы/руки (1 пробирка)	3000 руб

Ботокс

1 единица	300 руб
(набирается группа 4 человека)	
Гипергидроз подмышечных впадин (100 ед)	28000 руб

Ксеомин (немецкая компания Merz)

1 единица	300 руб
(набирается группа 4 человека)	
Гипергидроз подмышечных впадин (100 ед)	28000 руб

Мезотерапия

Dermaheal (Южнокорейская компания Caregen)

Dermaheal (дермахил) - косметическая линия, которая была запущена в 2004 году Южнокорейской компанией CAREGEN, ведущим мировым лидером в области исследований Биомиметических Пептидов и Факторов Роста. Компания CAREGEN разрабатывает и продает антивозрастные и омолаживающие косметические средства с 2002 года.

Dermaheal SR (5мл)	3500 руб
HL (5мл)	3500 руб
LL (5мл)	2500 руб
LL (10мл)	4500 руб
LL (15мл)	6500 руб
LL (20мл)	8500 руб

ЛИЧНОЕ ВРЕМЯ центр красоты и здоровья

ПРЕПАРАТ	СОСТАВ	ПОКАЗАНИЯ К ПРИМЕНЕНИЮ	ДЕЙСТВИЕ	ВОЗРАСТНАЯ КАТЕГОРИЯ
Dermaheal SR	мультивитамины аминокислоты пептиды + более 50 активных компонентов	вялая и дряблая кожа	уменьшение количества поверхностных морщин и снижение выраженности глубоких путем стимулирования образования новых клеток повышение упругости за счет начала продукции кожей собственного коллагена, увлажнение	от 30 лет
Dermaheal HSR	пептиды аминокислоты поливитамины гиалуроновая кислота + около 60 других активных препаратов			от 40 лет
Dermaheal Stem C'rum SR	двухфазная питательная смесь стволовых клеток	стареющая кожа	уменьшение глубины морщин и препятствие появлению новых в результате регенерации и оптимального увлажнения	от 35 лет
Dermaheal HL	миметические пептиды, поливитамины, аминокислоты	ослабление и выпадение волос, облысение	улучшение кровообращения кожи головы стимуляция работы фолликулов восстановление роста волос	взрослые
Dermaheal Stem C'rum HL	Двухфазный питательный состав стволовых клеток	снижение густоты волос, выпадение, облысение	питание и увлажнение кожи головы оживление фолликулов восстановление роста волос	все
Dermaheal SB	пептиды, витамин С, арбутин, солодка	гиперпигментация	устранение пигментных пятен и профилактика их появления за счет уменьшения синтеза меланина	от 35 лет
Dermaheal LL	Фактор роста, пептиды, Л-карнитин, поливитамины и минералы, гиалуроновая кислота	ожирение дряблость кожи после быстрого снижения веса	уплотнение кожи тела уменьшение жировой прослойки коррекция объемов отдельных участков тела терапевтический лифтинг	все

Прайс-лист на услуги кабинета косметологии

Dermaheal Eyebag Solution	комплекс пептидов	отечность вокруг глаз	уплотнение мышц и кожи уменьшение жировых грыж и отечности за счет лимфодренажа и тонизирования	от 30 лет
Dermaheal Dark Circle Solution	комплекс из 3 пептидов	темная кожа вокруг глаз	снижение выработки меланина и улучшение кровоснабжения уменьшают пигментацию области	от 30 лет

Aqualyx (Италия):

Aqualyx - инъекционный препарат адипоцитолитик для субдермальной интралипотерапии. Разрушает мембрану жировой клетки, вызывает редукцию объема жировой ткани. Aqualyx является препаратом последнего поколения, наиболее эффективным и безопасным среди аналогов.

1 флакон (8мл)	5500 руб
2 флакона (16 мл)	10500 руб
3 флакона (24 мл)	15500 руб
игла 7-10 см	1000 руб

ЛИЧНОЕ ВРЕМЯ центр красоты и здоровья

Пептидно-аминокислотная мезотерапия

(Neftis Laboratorios, SL., Испания)

3D EYES (2,5 мл) 60мин **4500 руб**

(аминокислотный комплекс, пантенол, пептидный комплекс)
Устраняет сухость, увлажняет, повышает тургор, тонус и эластичность кожи, разглаживает морщинки, устраняет пигментацию и отечность, выравнивает рельеф кожи в периорбитальной зоне. Курс 4-5 процедур через 7/10 дней.

Pepto LIGHT (отбеливающий) (5мл) 60 мин **5500 руб**

(аминокислотный комплекс, аскорбиновая кислота, альфа-арбутин, глутатион, экстракт мацутаке, пептидный осветляющий комплекс)
Лифтингово-депигментирующий комплекс. Коррекция любой гиперпигментации (гормональный, посттравматический, вследствие УФО воздействия). Осветление застойных пятен после акне. Мощный «лифтинг». Моделирование контуров овала лица.
О воздействия). Осветление застойных пятен после акне.

Pepto LIPO (липолитический) 30 мин	**5 мл**	**3500 руб**
	10 мл	**4500 руб**
	15 мл	**5500 руб**
	20 мл	**7500 руб**

Meso Eye C71

Meso Eye C71 (коррекция периорбитальной области) 15 мин **12000 руб**

Показания к применению:
Возрастное ухудшение качества кожи вокруг глаз, утрата упругости и эластичности, которую не получается восстановить увлажняющими тонизирующими процедурами;
Пастозность – характерная припухлость тканей, при которой веки становятся тяжелыми, а лицо может иметь «заплаканный» вид;
Наличие темных кругов и мешков под глазами;
Стойкие отеки вокруг глаз, в том случае если они вызваны нарушением крово- и лимфообращения;
Мелкие морщинки на коже век и рядом с ними, «гусиные лапки»;
Подготовка к блефаропластике и/или операциям на средней трети лица,
а также ускорение реабилитации после них.

Результаты применения
препарата MesoEye C71™

MesoSculpt C71

MesoSculpt C71 (липоредукция) 1мл, 20 мин	12000 руб

Показания к применению:
Локальные жировые отложения различной степени выраженности в средней и нижней трети лица;
Потеря четких контуров овала лица;
Микроциркуляторные нарушения и лимфатические застои, стойкая отечность, пастозность лица;
Восстановление проницаемости микроциркуляторного русла тканей.

ЛИЧНОЕ ВРЕМЯ центр красоты и здоровья

Meso -Wharton H199

Meso - Wharton H199 (анти-возрастная терапия после 40 лет) 12000 руб

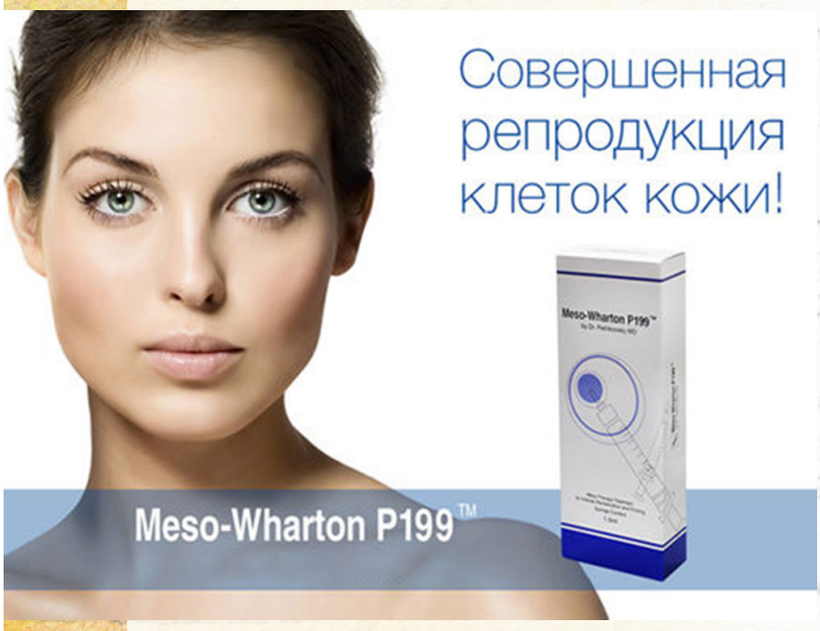

Показания к применению:

Профилактика «увядания» кожи;
Коррекция возрастных изменений кожи (морщины, потеря тонуса и эластичности, гравитационный птоз;
Подготовка к пластическим операциям; Реабилитация кожи в послеоперационном периоде;
Восстановление кожи после срединных и глубоких пилингов, лазерных шлифовок, ожогов различного происхождения;
Меланогенетические пятна и дисхромии;
Обезвоженная кожа.

Meso-Xanthin F199

Meso-Xanthin F199 (реабилитация кожи после 25 лет) 12000 руб

Показания к применению:

В косметологии:
Профилактика и терапия «увядания» кожи;
Коррекция возрастных изменений (морщины, потеря тонуса и эластичности, гравитационный птоз I-II степени); Подготовка кожи к пластической операции;
Реабилитация кожи в послеоперационном периоде;
Восстановление кожи после срединных и глубоких пилингов, лазерных шлифовок и других инвазивных процедур.

В дерматологии:
Синдром «постакне»; Синдром «фенотипически жирной кожи»; Синдром «кожи курильщика»; Акне 1-2 стадии (вне обострения); Розацеа; Розацеоподобный демодикоз; Фотодерматиты, сопровождающиеся образованием меланогенетических пятен; Себорейный дерматит; Ксероз кожи ; Комплексная терапия дисхромий.

Контурная пластика

Австрийский концерн Croma GmbH:

Princess-Filler (60мин) 1 мл	9000 руб

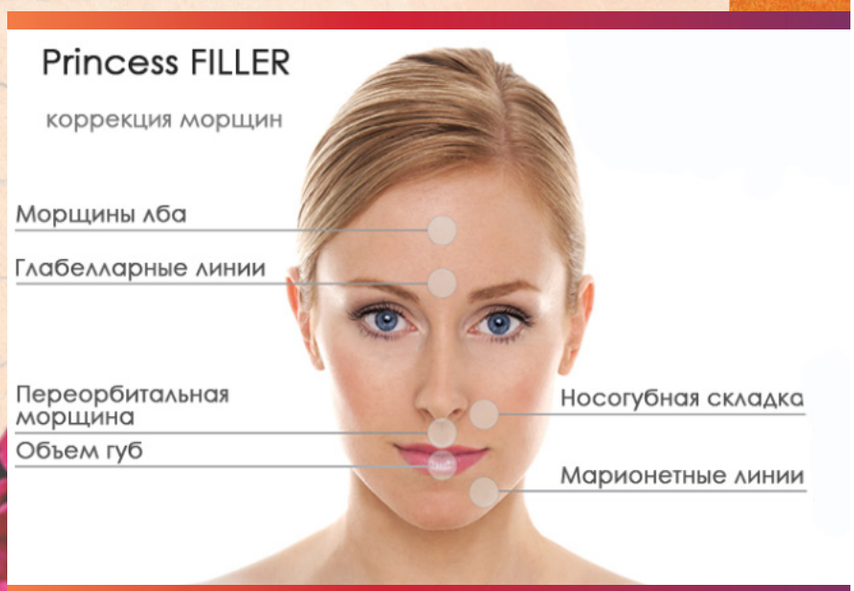

Показания к применению:
губы, лицо, глаза, носогубная складка, лоб, гусиные лапки, межбровье, уголки губ. **Ювелирная коррекция контуров и любых морщин на всех уровнях дермы.**

Princess-Volume (60мин) 1 мл	11000 руб

Показания к применению:
губы, лицо, глаза, носогубная складка, лоб, гусиные лапки, межбровье, уголки губ. **Универсальный препарат для восполнения дефицитов объемов тканей и наполнения губ.**

ЛИЧНОЕ ВРЕМЯ центр красоты и здоровья

Американская компания Allergan

Канюля для введения препаратов	**1000 руб**
Juvederm Hydrate **Внутридермальный имплантат – гиалуроновая кислота 13,5 мг**	**8350 руб**

Juvederm Ultra

Коллекция внутридермальных имплантатов с лидокаином (3D Matrix)

Juvederm® Ultra 2 – 0,55 мл **8600 руб**

Является инъекционным имплантатом, предназначенным для заполнения умеренно выраженных провисаний кожи лица путем введения препарата в средние слои дермы, а также для коррекции контура губ.
Включение в препарат лидокаина предназначено для уменьшения болезненных ощущений у пациента во время процедуры.

Juvederm® Ultra 3 - 1 мл **12600 руб**

Это инъекционный филлер, применяемый в целях коррекции довольно серьезных осложнений кожи, которые возникают из-за возраста, а также для увеличения объема губ и корректировки их контура.
Помимо этого, он используется для устранения глубоких морщин, моделирования овала лица и разглаживания носогубных складок.

Прайс-лист на услуги кабинета косметологии

Juvederm® Ultra 4 – 1 мл **13960 руб**

Juvederm ultra 4 предназначен для глубинного заполнения носогубных складок, корректирования овала лица, моделирования скул и увеличения объема губ. Вводится только в глубокие слои кожи.

Juvederm® Ultra Smile – 0,55 мл **8600 руб**

Этот филлер с гиалуроновой кислотой и анестетиком лидокаином специально разрабатывался для корректирования формы губ.
Эффект от процедуры контурной пластики в этом случае сохраняется 8-12 месяцев.
Филлер используется для коррекции:
• недостаточного объема и неудовлетворительной формы губ;
• неэстетичных складок, морщин в области рта;
• опушенных уголков губ.

Juvederm Vycross

Коллекция внутридермальных имплантатов с лидокаином, созданная по патентованной технологии Vycross

Juvederm® Volbella with Lidocaine **16000 руб**

Применение филлера позволяет:
• Провести коррекцию губ;
• Выровнять складки кожи под глазами;
• Устранить мимические морщины;
• Устранить мешки под глазами;
• Увеличить объем нижней или верхней губы;
• Устранить асимметрию

Juvederm® Volift with Lidocaine **16000 руб**

Филлер призван наращивать объем недостающих мягких тканей лица,с успехом применяется для изменения скул, щек, подбородка, а также формы и объема губ.полученный эффект сохраняется до 18 месяцев.

Juvederm® Voluma with Lidocaine **16000 руб**

Используется для коррекции:глубоких складок на коже,нехватки объема в области скул, щек или подбородка, а также любых других мягких тканей (например, обвисшие щеки),восстановление контура лица.

Внутридермальные имплантаты без лидокаина Surgiderm

Surgiderm® 24XP **10200 руб**

Создан специально для заполнения морщин средней глубины, в области межбровья, носогубной складки, а также для создания четких контуров и увеличения губ.

Surgiderm® 30 **10800 руб**

Surgiderm 30 применяется для заполнения выраженных кожных складок и значительной дряблости кожи путем внутрикожных инъекций в глубокие слои дермы, а также для увеличения

объема губ и щек.
Препарат не рекомендуется использовать для инъекций в области глаз и между бровями.
Является идеальным имплантантом для:
• исправления эстетических дефектов;
• коррекции асимметрии лица;
• коррекции контуров губ;
• увеличения объема губ, скул

Surgiderm® 30XP **11600 руб**

Это филлер для работы с выраженными морщинами и складками, служит для восполнения недостатка в мягких тканях, увеличения объема губ.
Позволяет производить контурную пластику в носогубной области, на подбородке и линии улыбки. Вводится глубоко под кожу.

Скорость биодеградации гелей индивидуальна и зависит от следующих факторов:
- Возраста и состояния кожи пациента;
- Образа жизни (частое пребывание на солнце или курение могут ускорить этот процесс);
- А также типа использованного филлера и зоны инъекции.
Заявленная производителем продолжительность действия Сурджидерма составляет 9-12 месяцев, что несколько дольше, чем у других гиалуроновых филлеров.

Противопоказания:
Инъекции Surgiderm не рекомендуется производить во время беременности и периода кормления, при наличии инфекционных или воспалительных процессов на коже (а также при общей склонности к их появлению).
Острые заболевания организма и проблемы со свертываемостью крови также исключают возможность проведения процедуры.

Дополнения к Сурджидерму:
Препараты серии Surgiderm можно сочетать с введением Ботокса или Диспорта и химическими пилингами.

Биоревитализация

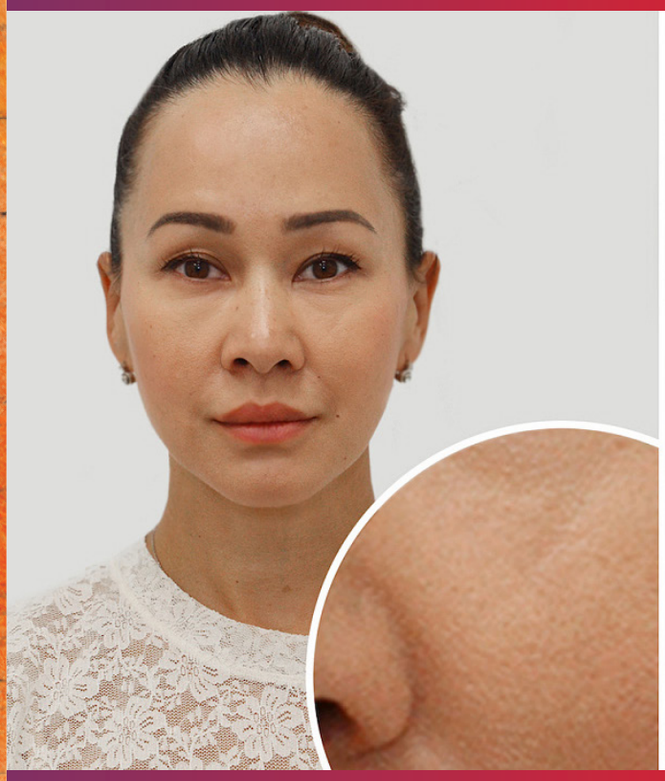

Princess-Rich (Австрия, 60мин) 1 мл **8000 руб**

Препарат гиалуроновой кислоты для биоревитализации, коррекции поверхностных морщин, лифтинга и омоложения.

Аквашайн Ревофил (Южнокорейский холдинг Garegenco LTD)

Aquashine (60мин) 2мл **7500 руб**

Препарат гиалуроновой кислоты 1,5% для биоревитализации, коррекции поверхностных морщин, лифтинга и омоложения, рекомендован с 35 лет

Aquashine BR (60мин) 2 мл **7500 руб**

Препарат гиалуроновой кислоты 1,5% для биоревитализации с добавлением уникальных пептидов, борющиеся с пигментацией кожи. Буквы BR означают «брайтинг» - осветление. Эффект пролонгированный, долгосрочный.

Aquashine BTX (60мин) 2 мл **9300 руб**

Препарат гиалуроновой кислоты 1,5% для биоревитализации с добавлением уникальных пептидов, снижающими мышечную активность .
Препарат по своему эффекту схож с ботоксом.

ЛИЧНОЕ ВРЕМЯ центр красоты и здоровья

Редермализация

Institute Hyalual Switzerland эксперт в эстетической медицине

Hyalual 1,1% - 1 мл	**8000 руб**
Hyalual 1,1% - 2 мл	**10000 руб**

Препарат Hyalual®(Гиалуаль) применяется для проведения методики редермализация. Редермализация – омоложение кожи путем восстановления ее дермального слоя. В переводе с латинского приставка «Re» означает «восстановление», «derma» – основной слой кожи, который отвечает за молодость.
Возраст пациентов 28 -35 лет.

Области применения :
Коррекция проявлений преждевременного старения – тип «усталое лицо».
Для этого типа старения характерно: изменение цвета лица, первые динамические морщины наружного угла глаза, изменение формы овала лица, формирование носогубной складки. Жирная кожа. Самый сложный тип кожи для коррекции, особенно у возрастных пациентов.

- Коррекция постакне
- Подготовка пациентов к срединным и глубоким пилингам
- Подготовка пациентов к пластическим операциям
- Реабилитация пациентов после проведенного срединного или глубокого пилинга
- Реабилитация пациентов после пластических операций
- Кожа области шеи
- Кисти рук
- Пигментация.

Hyalual 1,8% - 1 мл	**9500 руб**
Hyalual 1,8% - 2 мл	**12500 руб**

Возраст пациентов 35 лет и выше.

Области применения:
Коррекция выраженных возрастных изменений (атонии, атрофии, гравитационного птоза)
Коррекция морщин (мимических и гравитационных) различной глубины залегания.

Hyalual 2,2% - 2мл **15000 руб**

Эту концентрацию препарата можно использовать не только для решения проблем в области лица, но и для коррекции возрастных изменений кожи тела.

Лицо: только линейная техника (временный филлинг морщин, «армирование» у пациентов от 45 лет и выше, губы и периоральная область)
Если для коррекции возрастных изменений кожи лица используется эта концентрация препарата, то все вколы проводятся только линейной техникой!

Тело: для работы по телу используем папульную технику (размер папул до 3мм, расстояние между папулами и рядами выполненных папул 1 см) либо канюльную технику (руки, шея, декольте)

Эффект

Редермализация способствует:
• улучшению цвета и текстуры кожи
• выравниванию рельефа
• устранению дряблости кожи и оказывает лифтинг эффект
• уменьшению глубины залегания и величины морщин.

ЛИЧНОЕ ВРЕМЯ центр красоты и здоровья

Биорепарация

Biotrisse Polynuoleo Buster 2.0 (60мин) **9000 руб**

- Профилактика признаков старения, в т.ч. фотостарения
- Усиление иммунитета кожи
- Восстановление гидробаланса кожи
- Восстановление нормальной функциональной деятельности кожи при любых патологических состояниях, клеточного стресса и тканевых повреждениях

Biotrisse Polynuoleo Buster 2.5 (60мин) **9600 руб**

ЭФФЕКТЫ ПОСЛЕ ПРИМЕНЕНИЯ ПОЛИНУКЛЕОТИДНЫХ ПРЕПАРАТОВ:

- Сияющая наполненность кожи
- Эффект отдохнувшей увлажненной кожи
- Отбеливающий эффект, выравнивание тона кожи
- Выравнивание рельефа, разглаживание мелких морщин и заломов

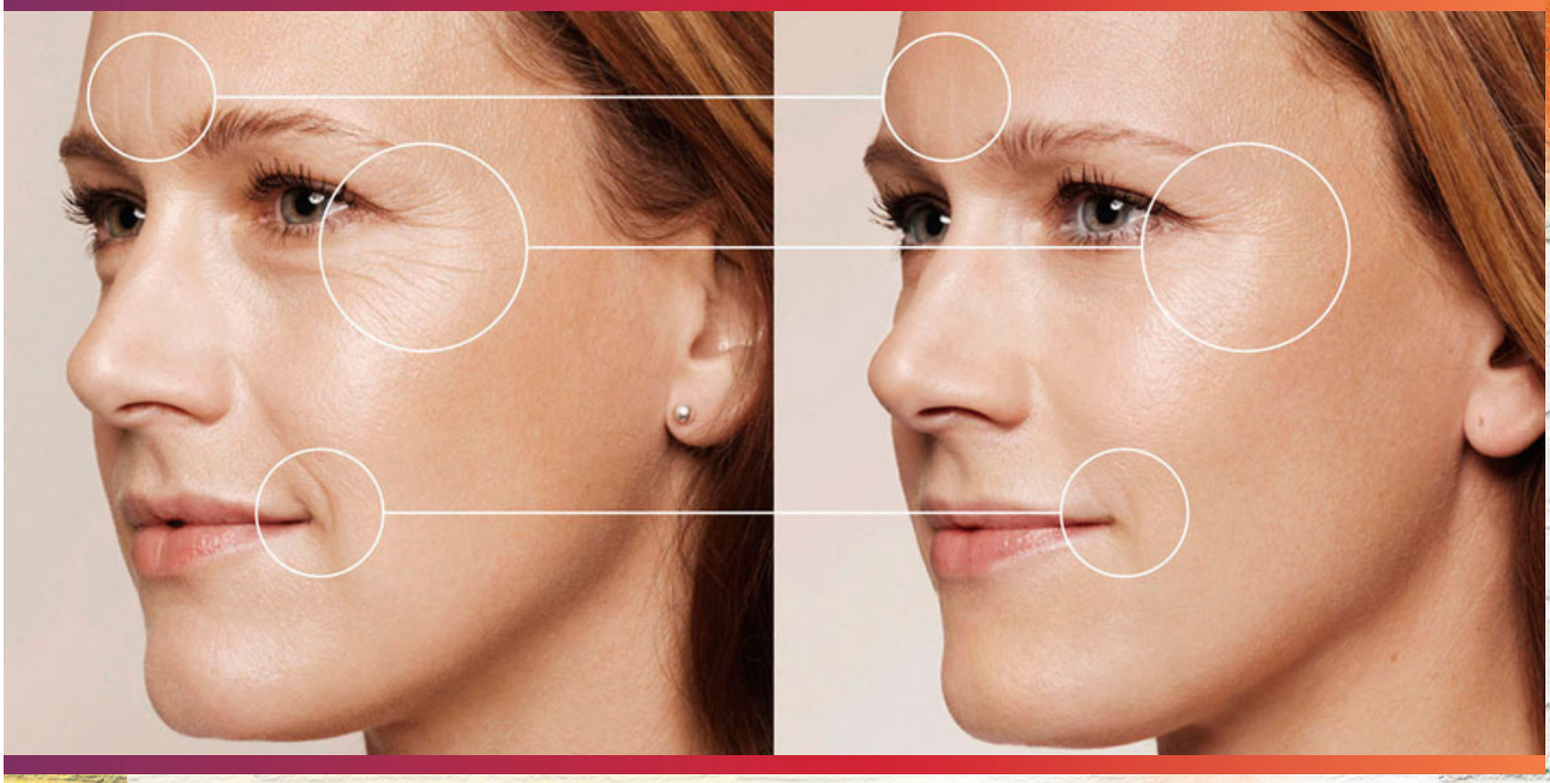

Нитевой лифтинг (от 60 мин)

Мезонити BIO S LINE для совершенного тредлифтинга лица и тела от лаборатории G-Medience Южная Корея, качество нитей соответствует всем стандартам : ISO, CE, KFDA, GMP.

Микро-нити 31Gx13 (15) 7-0 в ПДО 1 нить	**500 руб**
Спиральные нити 1 нить	**600 руб**
Полимолочные нити 1 нить	**650 руб**
Полимолочные спиральные нити 1 нить	**800 руб**
M mono-микро-нити 1 нить	**650 руб**
IRIS L 1 нить	**4500 руб**

Цельнолитая высокоэластичная зубчатая нить 18G x100 1-0, в L-канюле, длина нити 185 мм

IRIS ПДО с разнонаправленными насечками 1 нить	**4000 руб**
Mono, монофиламентные нити, линейные (ПЛЛА) 1 нить	**4200 руб**
ПЛЛА нити, скобы с насечками 1 нить	**4200 руб**
Жидкие нити FIBROLIFT DERLI 3 мл	**7800 руб**
Жидкие нити FIBROLIFT DERLI 5 мл	**10800 руб**
Жидкие нити FIBROLIFT DERLI 10 мл	**16500 руб**
Канюля для лифтинга жидкими мезонитями	**1000 руб**

ЛИЧНОЕ ВРЕМЯ центр красоты и здоровья

Уход за лицом

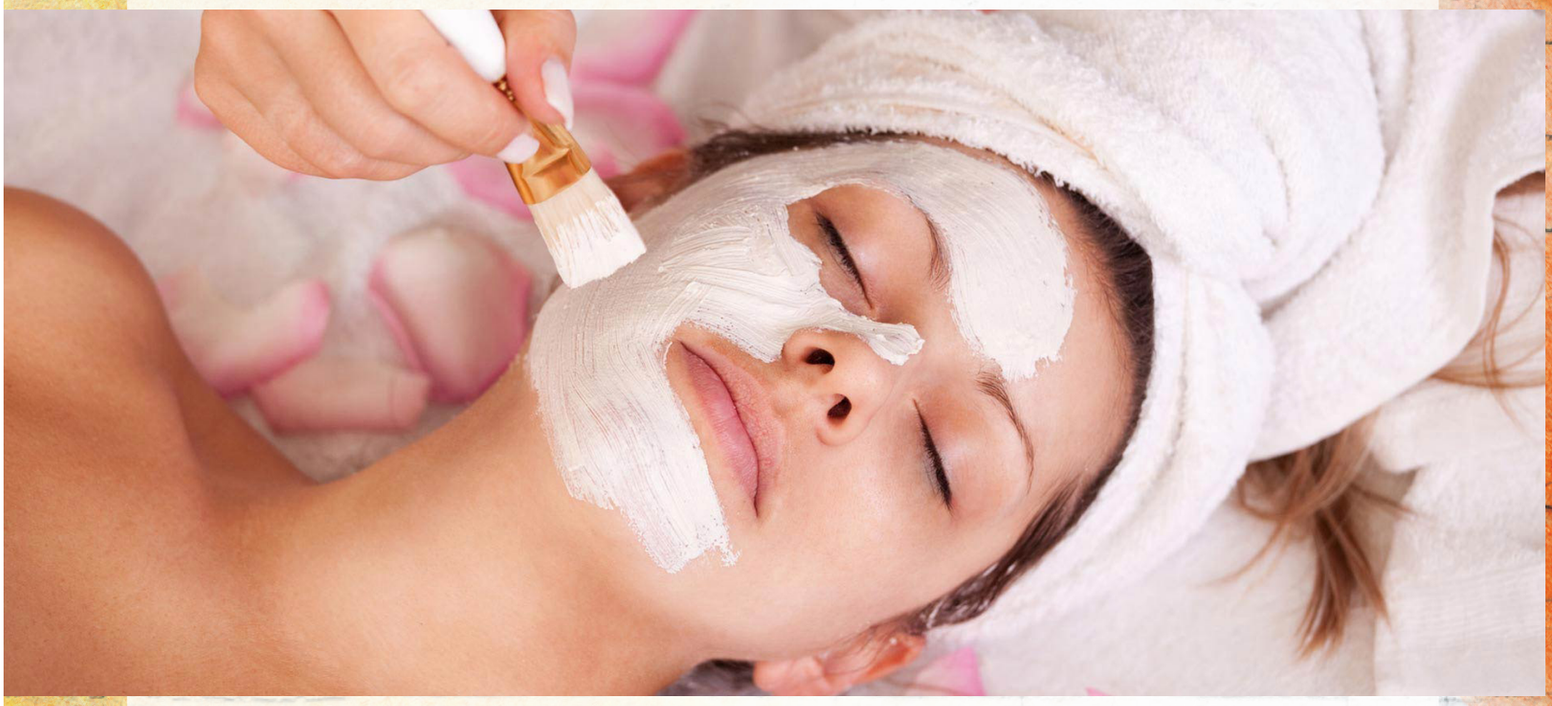

Экспресс уход 30 мин.	1500 руб
Уход по типу кожи 60 мин.	2000 руб
Маска альгинат	500-700 руб
Вов маска + микротоки 40 мин	2500 руб
Микротоки (по гелю) 40 мин	2000 руб

Массаж лица

Гемолимфодренажный массаж 50 мин.	1800 руб
Хиромассаж 50 мин.	2000 руб
Классический массаж 60 мин.	2500 руб

Брови и ресницы

Дизайн бровей	350 руб
Коррекция бровей	300 руб
Окрашивание бровей краской Igora Bonacrom Schwarzkopf	200 руб
Окрашивание ресниц краской Igora Bonacrom Schwarzkopf	250 руб
Окрашивание бровей хной	800 руб

ЛИЧНОЕ ВРЕМЯ центр красоты и здоровья

Эпиляция

Эпиляция воском

Руки полностью	1000 руб
Руки до локтя	600 руб
Руки выше локтя	600 руб
Подмышечные впадины	500 руб
Классическое бикини	1200 руб
Глубокое бикини	1700 руб
Ягодицы	700 руб
Живот	400 руб
Спина (мужчинам)	1500 руб
Ноги полностью	1400 руб
Ноги - голень	800 руб
Ноги - бедра	750 руб
Над губой (усики)	200 руб
В области подбородка (баки)	300 руб
Грудь (мужчинам)	1300 руб

Шугаринг

Руки полностью	850 руб
Руки до локтя	650 руб
Руки выше локтя	600 руб

Прайс-лист на услуги кабинета косметологии

Подмышечные впадины	500 руб
Классическое бикини	1200 руб
Глубокое бикини	1500 руб
Ягодицы	450 руб
Живот	450 руб
Спина (мужчинам)	800 руб
Ноги полностью	1600 руб
Ноги - голень	1000 руб
Ноги - бедра	800 руб
Над губой (усики)	300 руб
В области подбородка (баки)	300 руб
Грудь (мужчинам)	1500 руб

ЛИЧНОЕ ВРЕМЯ центр красоты и здоровья

Oxy Megastation (Италия)

Безинъекционная мезотерапия + вакуум + дермабразия

Программа 90 мин. **4000 руб**

Oxy Megastation - мощнейший инструмент, который сочетает все самые новые и эффективные методики лечения и повышения тонуса кожи лица и всего тела.

Возможности:

- кислородная мезотерапия без использования игл
- вакуумный лимфодренажный массаж лица и тела
- кислородная микродермабразия (от поверхностной до глубокой)
- кислородно-витаминный спрей
- кислородная ингаляция и ароматерапия

Пилинги

Готовый ABR пилинг от Holy Land - быстрое очищение

Еще совсем недавно, чтобы вернуть молодость и красоту лицу, приходилось ложиться под нож пластического хирурга. Сегодня существует множество безоперационных методов очищения и омоложения кожи лица. Одним из способов эффективной борьбы со временем является **ABR пилинг** известной израильской компании Holy Land. Аббревиатура в названии этого химического пилинга означает **«ALPHA-BETA & RETINOL»** , то есть микс из а**льфа-и бета- кислот с ретинолом** в различных пропорциях.

Смесь ретинола, салициловой и фруктовых кислот составляют основу ABR пилинга. Помимо этого, состав этого препарата обогащен **экстрактами тыквы, ромашки, зеленого чая, инжира, мелиссы, граната, косточек и плодов красного винограда, а также маслом акай.** Это идеальный состав для внешнего и внутреннего омоложения кожи, разработанный специалистами косметической лаборатории Holy Land.
ABR пилинг давно оценили по достоинству современные женщины со всего мира, испытав на себе эффект от его воздействия:

- Минимальная предпилинговая подготовка;
- Мягкость и безболезненность процедуры;
- Высокая эффективность препарата;
- Ничтожная доля вероятности возникновения осложнений;
- Устранение широко спектра проблем кожи лица.

ABR Peeling от Holy Land – это отличная методика, дающая практически мгновенный и при этом длительный эффект гладкой, ровной, сияющей и свежей кожи. Это средство эффективно борется с угревой болезнью и постакне, будто ластиком стирая с лица любые изъяны, в том числе мимические морщинки и капилляры. Также процедура помогает выровнять тон кожи и убрать жирный блеск, придавая эффект матовости.
Фирма **Holy Land** позиционирует **пилинг ABR** как средство для восстановления здорового цвета лица и текстуры кожи любого типа. Этот препарат относится к категории химического поверхностно-срединного действия, то есть химическая смесь проникает на всю глубину эпидермиса, но базальный слой кожи при этом не затрагивается.

Таким образом, **ABR пилинг** посредством отшелушивания удаляет верхние слои кожи вместе с ее проблемами – морщинами, рубцами, расширенными порами, пигментацией. Появляется чистая, свежая, обновленная кожа без всех этих недостатков.
Такой эффект создается, благодаря основным действующим веществам состава:

1.Альфа- кислоты – бережно растворяют старые отмершие частички, ускоряют точечную регенерацию клеток, активизируют обмен веществ в дерме, повышая общий тонус лица.

2.Бета- кислоты – способствуют отшелушиванию эпидермиса, очищают поры, обладают кератолитическими и противовоспалительными свойствами.

3.Ретинол – устраняет свободные радикалы, способствует улучшению обменных процессов и восстановления кожи, регулирует, активность сальных желез, синтез коллагена, меланогенез, процесс деления клеток.

Благодаря этой 3-х компонентной формуле с добавлением вышеперечисленных натуральных веществ, данный пилинг приобретает высокую степень эффективности и широкий спектр области применения, решая целый ряд проблем: **мелкие морщины, застойные пятна, следы от прыщей, гиперпигментация, тусклый цвет лица, расширенные поры, неровности кожи, акне и др**.

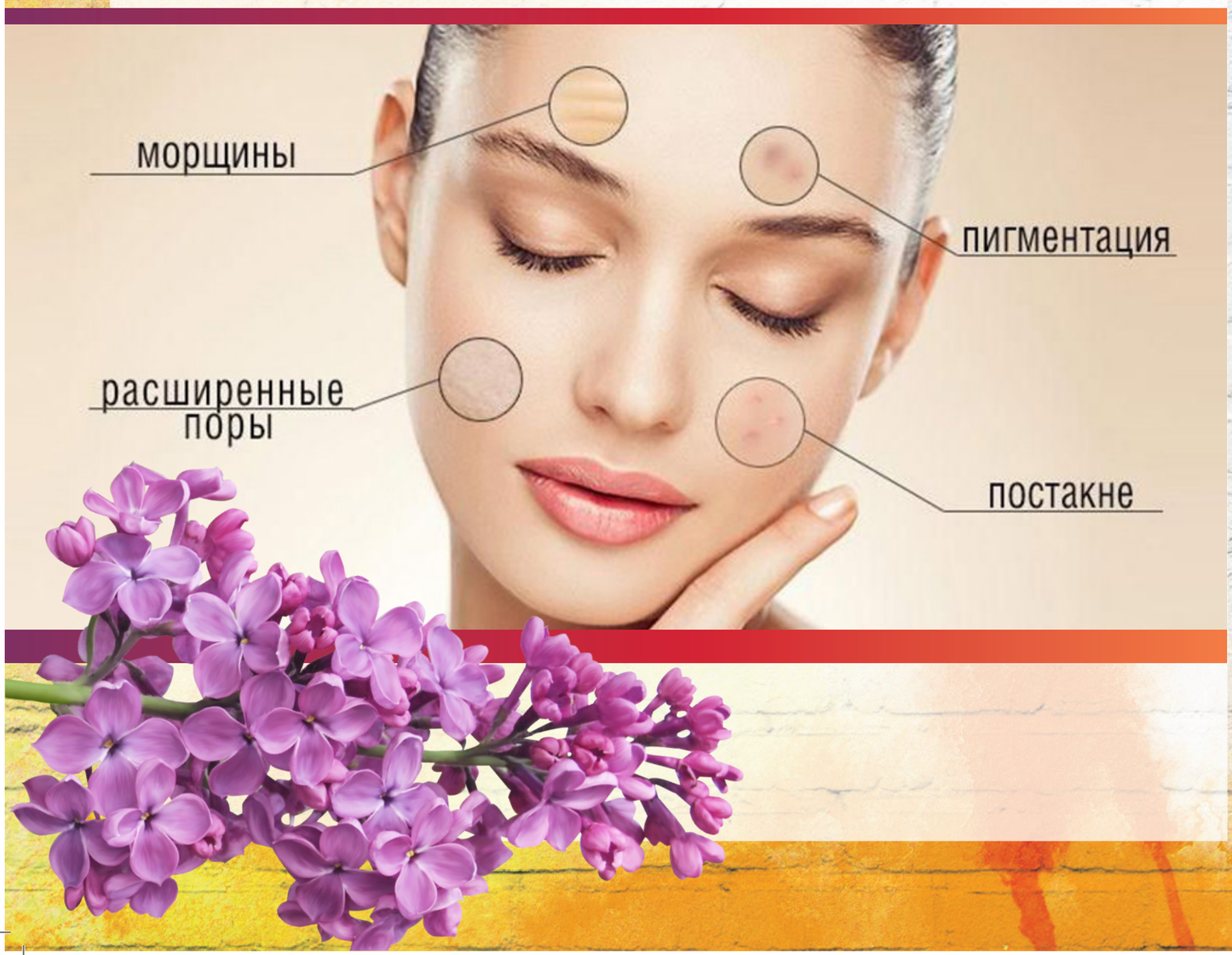

Молочный пилинг 30%

Молочная или лактановая кислота **(Lactic Acid)** происходит из группы органических кислот, образующихся при распаде глюкозы. Это натуральный и биологически безопасный продукт, участвующий в процессе углеводного обмена в человеческом организме.
Молочную кислоту получают при брожении глюкозы. В природе ее можно встретить в простокваше, в соленьях, в созревшем сыре, в продуктах брожения вина и пива.
Молекула лактановой кислоты в силу небольших размеров с лёгкостью проходит сквозь клеточную мембрану, обеспечивая равномерное проникновение и одинаковое влияние на кожу.
Молочный пилинг подходит для **всех типов кожи, даже для чувствительной, проблемной кожи, склонной к сухости.**

- Усиливает обновление клеток эпидермиса и микроциркуляцию.
- Активизирует синтез коллагена.
- Обеспечивает глубокое увлажнение кожи.

Молочный пилинг относится к легким, поверхностным и предназначен в основном для молодой, с небольшими проблемами кожи, а также пациентам старше 35 лет в комплексном лечении.

Показания для проведения молочного пилинга следующие:

- Обезвоживание эпидермиса (сухая, шелушащаяся кожа).
- Угревая сыпь легкой степени (акне, комедоны, постакне).
- Свежие неглубокие растяжки на лице и теле .
- Гиперпигментация (пигментные пятна).
- Гиперкератоз (неровности, утолщение кожи).
- Себорея (усиленное салоотделение).
- Сверхчувствительная, склонная к аллергии кожа.
- Расширенные поры.

• Низкий тонус кожи .
• Нездоровый цвет лица.
• Фотостарение.
• Незначительная сетка морщин.
• Локальный пилинг зоны вокруг глаз слабо концентрированной молочной кислотой с высоким pH.
• Подготовительный этап для серьезных процедур, а также как дополнение к программе коррекции изменений кожи.

Не допускается проведение молочного пилинга в следующих случаях:

• Индивидуальная непереносимость.
• Герпес в активной стадии.
• Период беременности и лактации.
• Острое воспаление.
• Травмы, ожоги и дефекты кожи.
• Прием препаратов, повышающих чувствительность кожи.
• Недавно проведенная эпиляция.
• Свежий загар .
• Купероз (сетка сосудов на поверхности кожи) – только слабая концентрация.
• Онкология.
• Сахарный диабет.
• Простудные заболевания.

«Желтый» ретиноевый пилинг

Ретиноевый пилинг иногда называют желтым благодаря его способности окрашивать кожные покровы. Процедура направлена на отшелушивание ороговевших клеток кожи.

После пилинга кожа приобретает «обновленный» вид, так как на поверхности оказываются молодые клетки, не поврежденные негативным воздействием окружающей среды. Ретиноевый пилинг можно отнести к поверхностно-срединным пилингам, отшелушивание затрагивает не только ороговевший слой, но и часть эпидермиса и снабжающих его кровью капилляры.

Активное вещество, применяемое во время процедуры, **стимулирует клетки к делению, способствуя восстановлению плотности кожи.** Кроме того, ретинол противодействует влиянию ферментов, разрушающих молекулы эластина и коллагена.
Само название процедуры говорит о том, что в ее основе лежит использование ретиноевой кислоты, то есть искусственного аналога витамина А.

Кроме того, в пилинге используются вспомогательные кислоты:

• фитиновая
• аскорбиновая
• азелаиновая

В комплексе кислоты оказывают выраженное омолаживающее действие:

• отшелушивают кожу, стимулируя запуск регенеративных процессов;
• защищают клетки от неблагоприятного действия свободных радикалов;
• восстанавливают плотность и упругость эпидермиса.

Плюсы и минусы:

Именно многочисленные преимущества делают желтый пилинг с ретиноевой кислотой такой популярной процедурой:
• высокая эффективность, превосходящая достижения более мягких пилингов;
• безболезненность;
• быстрый восстановительный период;
• отсутствие неприятных осложнений;
• возможность выполнять процедуру в летний период без риска повреждения кожи.

Недостатком можно назвать то, что после воздействия ретинола кожа приобретает желтый оттенок, что в комплексе с сильным шелушением не позволяет вести привычный образ жизни. Помимо того, высокая концентрация ретинола оказывает неоднозначное влияние на организм человека, поэтому процедура имеет немало противопоказаний.

Показания и противопоказания для ретиноевой шлифовки:

Желтый пилинг чаще всего применяется для омоложения лица, шеи, зоны декольте и кистей рук. Процедура рекомендуется зрелым дамам, но она не противопоказана и в юном возрасте – при избыточном образовании веснушек или кератозе.

Хорошие результаты можно получить в следующих случаях:
• мимические морщинки;
• избыточная пигментация;
• фотостарение;
• кератоз;
• следы от угрей или шрамы;
• угри.

Строго противопоказана процедура беременным и кормящим женщинам, а также тем, кто планирует беременность в ближайший год – это обусловлено тератогенным влиянием ретинола на плод.

ЛИЧНОЕ ВРЕМЯ центр красоты и здоровья

Записываясь на процедуры в нашем салоне, Вы можете быть абсолютно уверены в качестве оказываемых Вам услуг. У нас работают только высококлассные специалисты с большим опытом работы, а все препараты закупаются напрямую у официальных диллеров, что исключает вероятность подделки.
Наш салон имеет все необходимые сертификаты и лицензии, которые мы готовы предъявить Вам по Вашей просьбе.
Мы постоянно работаем над улучшением и расширением ассортимента своих услуг, чтобы Вы имели возможность получить процедуры наивысшего качества по весьма умеренным ценам!

Показания и противопоказания к процедурам обсуждаются с врачом.
Всем клиентам нашего салона консультация врача-дерматокосметолога предоставляется бесплатно.

Все услуги нашего салона по записи:
• парикмахерские услуги для женщин и мужчин
• маникюр и педикюр
• ресницы - наращивание, ламинирование, ботокс, вельвет, окрашивание бровей
• эпиляция и шугаринг любых зон
• инфракрасная кабина
• массаж (любые виды, в том числе медицинский, китайский, детский)
• различные программы по лицу и телу (скрабирование, обертывания в термоодеяле, обертывания STYX, программы с живой ламинарией)
• прессотерапия
• программы аппаратного очищения организма через ступни ног
• прием мануального терапевта
• LPG-массаж на оригинальном оборудовании из Франции, единственный в городе Пушкино оригинальный аппарат! Не Bee-Flexy!!!! Не Китай и РБ! 100% результат от сеансов.
• Аппаратные процедуры TechniSpa Guinot - двойной эффект похудения на оригинальном оборудовании от компании Guinot (Франция) на основе воздействия микротоков.
• Медицинская и аппаратная косметология (медицинская лицензия) - уходовые и лечебные программы по лицу и телу
• контурная пластика лица
• мезотерапия
• подтяжка мезонитями
• ботокс
• биоревитализация
• пилинги, чистка лица
• биорепарация
• плазмолифтинг
• аппаратные уходовые программы по лицу и телу
• массажи лица (различные технологии)
• наращивание волос (по предварительной записи)

Так же приелажаем Вас в наш второй салон по адресу: г.Пушкино, Московский проспект, дом 7А, ТРЦ «Победа» 3 этаж.
Услуги салона: любые парикмахерские услуги для женщин и мужчин, барбершоп, маникюр-педикюр, ресницы - по записи (наращивание, ламинирование, ботокс, вельвет), окрашивание и коррекция бровей, эпиляция и шугаринг любых зон по записи
услуги для детей - стрижки (первая стрижка с фотографией), укладки и плетения, детский маникюр, аквагрим
Любые консультации с 10-00 до 21-00 часа без выходных по телефону: 8-901-731-04-64

Прайс-лист на услуги кабинета косметологии

Серия ЛО-50 0012295

МИНИСТЕРСТВО ЗДРАВООХРАНЕНИЯ МОСКОВСКОЙ ОБЛАСТИ

ЛИЦЕНЗИЯ

№ **ЛО-50-01-009897** от « **19** » **июля** **2018** г.

На осуществление
(указывается лицензируемый вид деятельности)

медицинской деятельности
(за исключением указанной деятельности, осуществляемой медицинскими организациями и другими организациями, входящими в частную систему здравоохранения, на территории инновационного центра "Сколково")

Виды работ (услуг), выполняемых (оказываемых) в составе лицензируемого вида деятельности, в соответствии с частью 2 статьи 12 Федерального закона «О лицензировании отдельных видов деятельности»:
(указывается в соответствии с перечнем работ (услуг), установленным положением о лицензировании соответствующего вида деятельности)

Согласно приложению (ям)

Настоящая лицензия предоставлена: (указывается полное и (в случае, если имеется) сокращенное наименование (в том числе фирменное наименование), организационно-правовая форма юридического лица, фамилия, имя и (в случае если имеется) отчество индивидуального предпринимателя, наименование и реквизиты документа, удостоверяющего его личность)

Общество с ограниченной ответственностью "Личное-Время"
ООО "Личное-Время"

Основной государственный регистрационный номер юридического лица (индивидуального предпринимателя) (ОГРН) **1175050011696**

Идентификационный номер налогоплательщика **5038131058**

instagram.com/lichnoevremia_pushkino 8-496-532-33-95, 8-963-681-40-40

vk.com/lichnoe_vremia www.личное-время.рус

Московская область, г. Пушкино, ул. Набережная, д.6 (вход со стороны реки «Серебрянка») Добраться до нас можно на маршрутном такси №13 - конечная остановка от станции г. Пушкино

Часы работы центра – ежедневно с 10-00 до 21-00